



BÜRGERVERSAMMLUNG 2023

Josef Lohr
1. Bürgermeister





STATISTIKEN

Bevölkerungsentwicklung

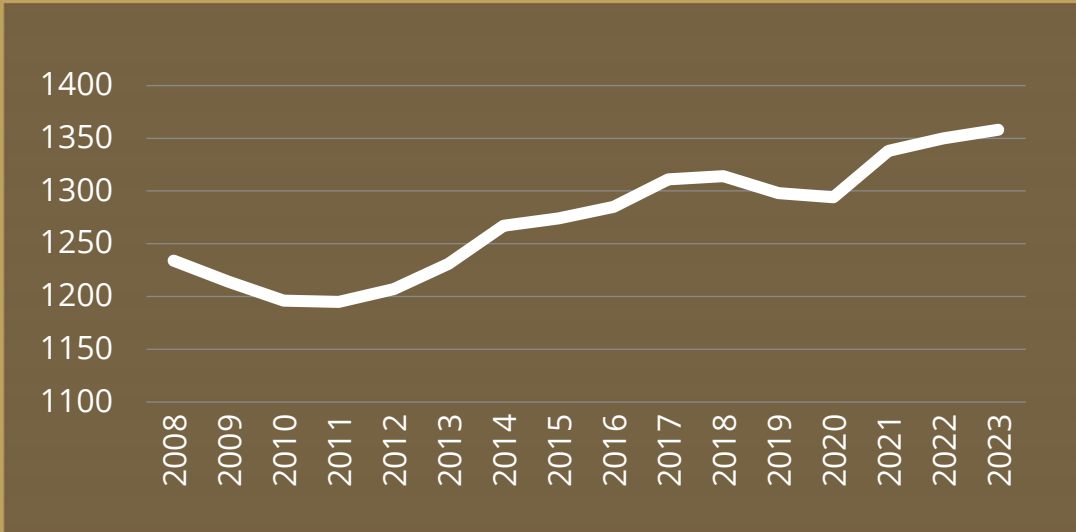

1358

+8

Auf einer Gesamtfläche von 19,37 km²

Entwicklung nach Ortsteilen Oberdolling

1122 +12

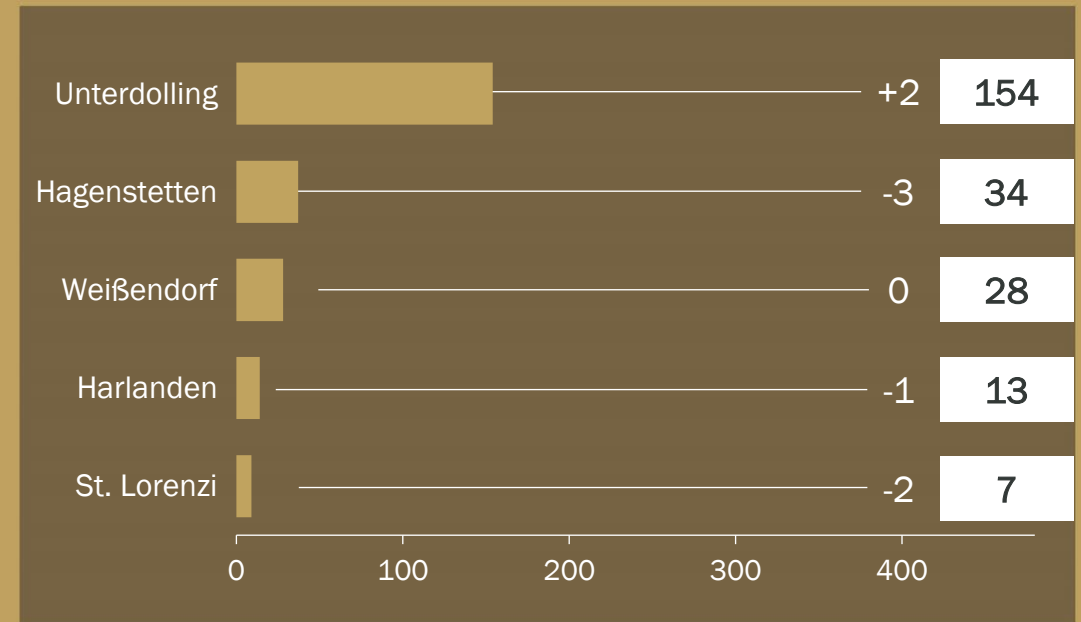

Geburten

11

17 VORJAHR



9

VORJAHR

9

Todesfälle





Zuzugsstatistik

+11

Veränderung inkl. Nebenwohnsitze

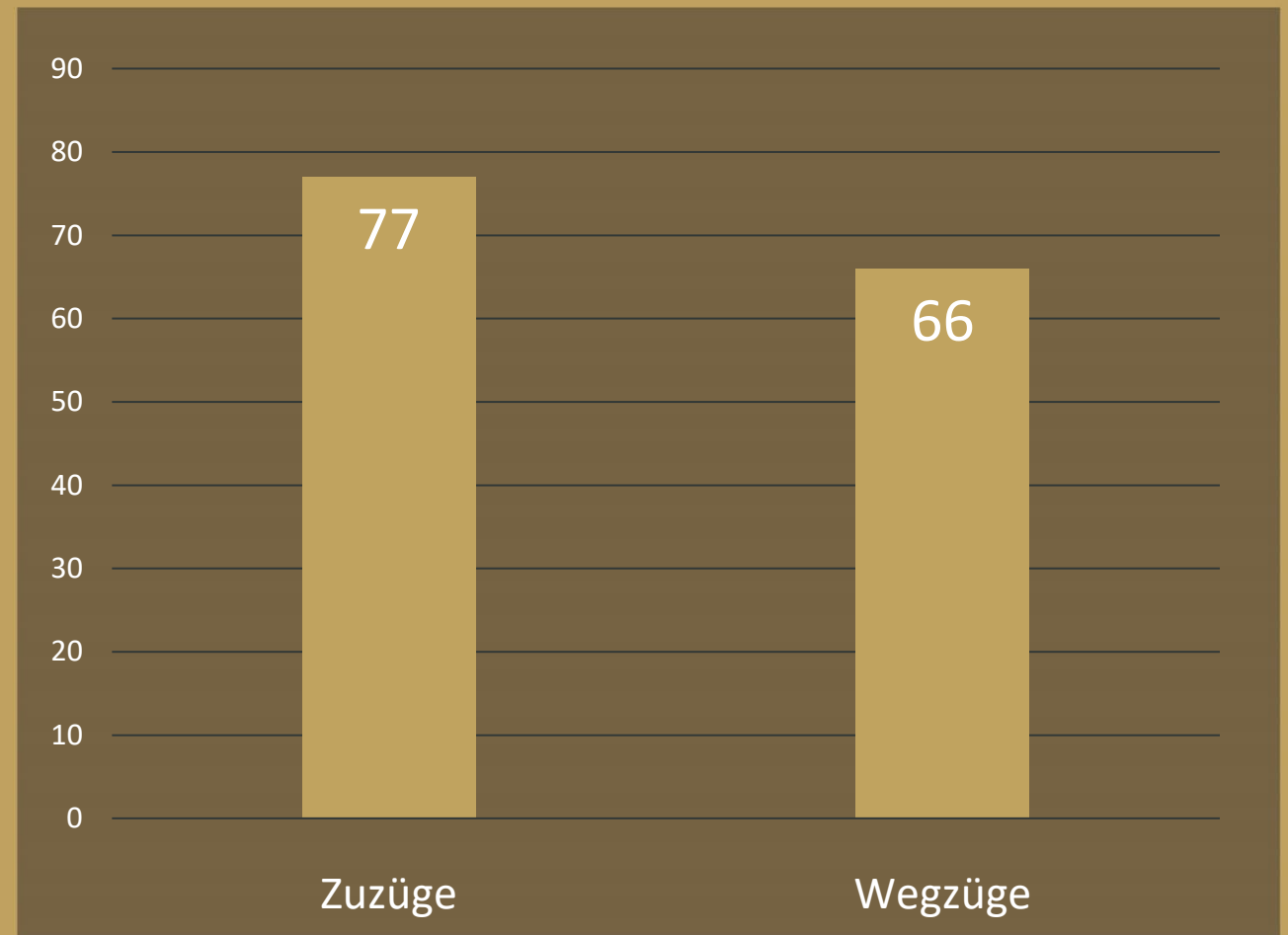

Familienstände

• **0,3%**
Nicht bekannt,
ungeklärter Status

40,6%
LEDIG

49,8%
VERHEIRATET

4,7%
Verwitwet

4,6%
Geschieden

Altersstruktur

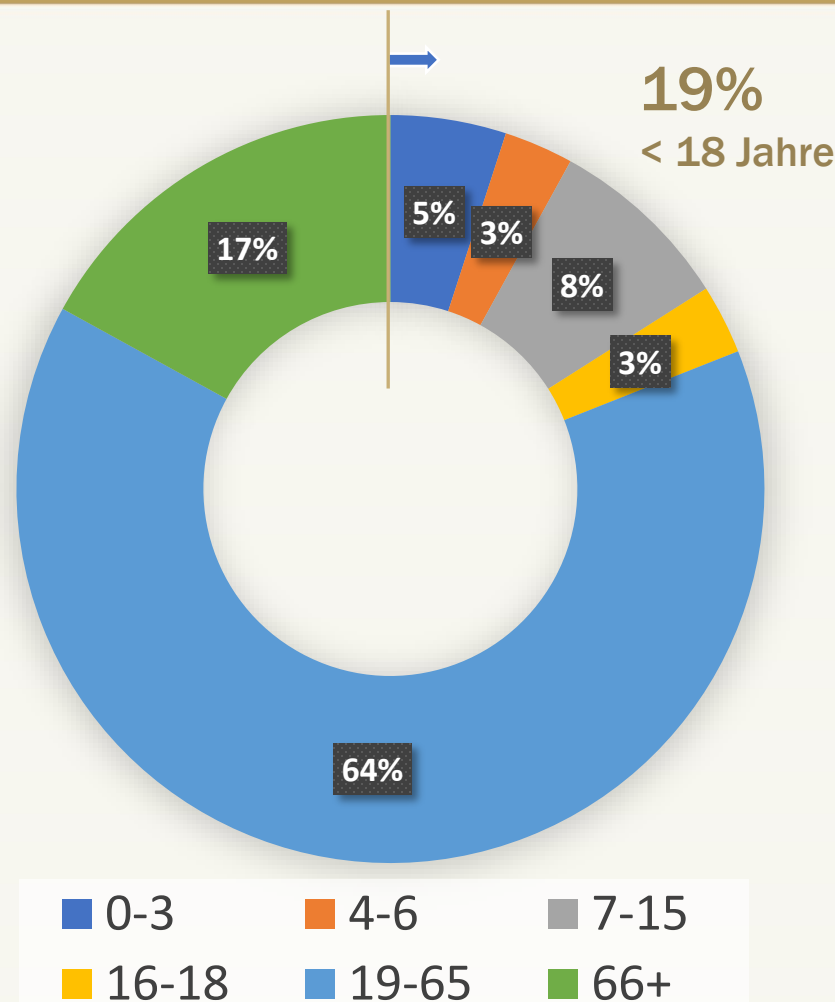



Trauungen - Scheidungen

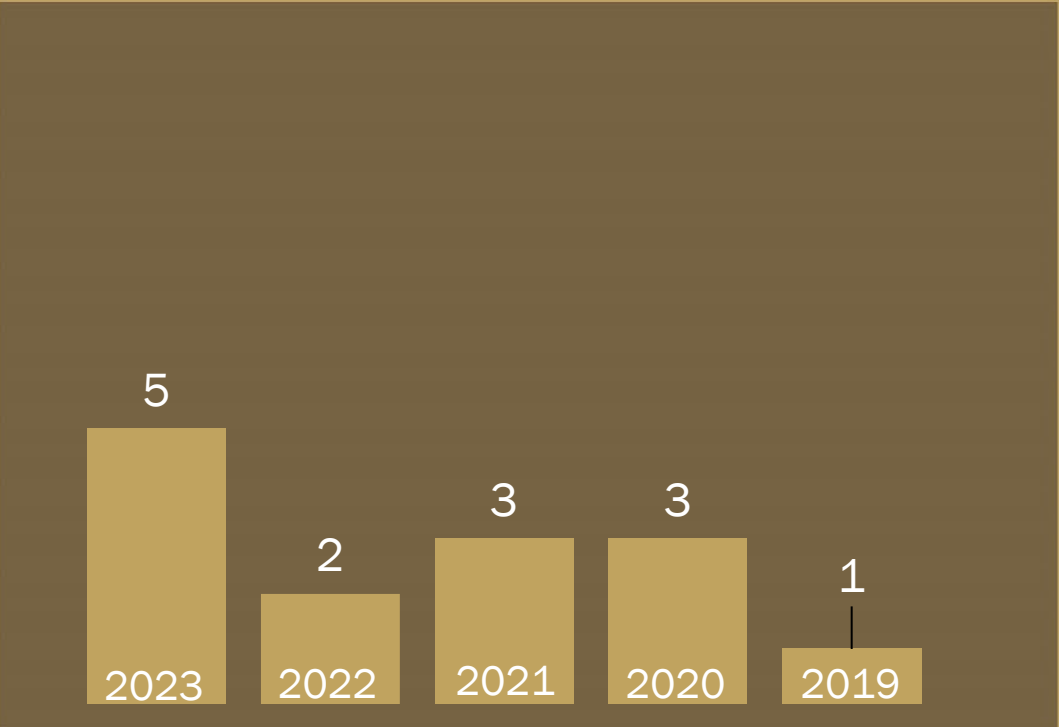
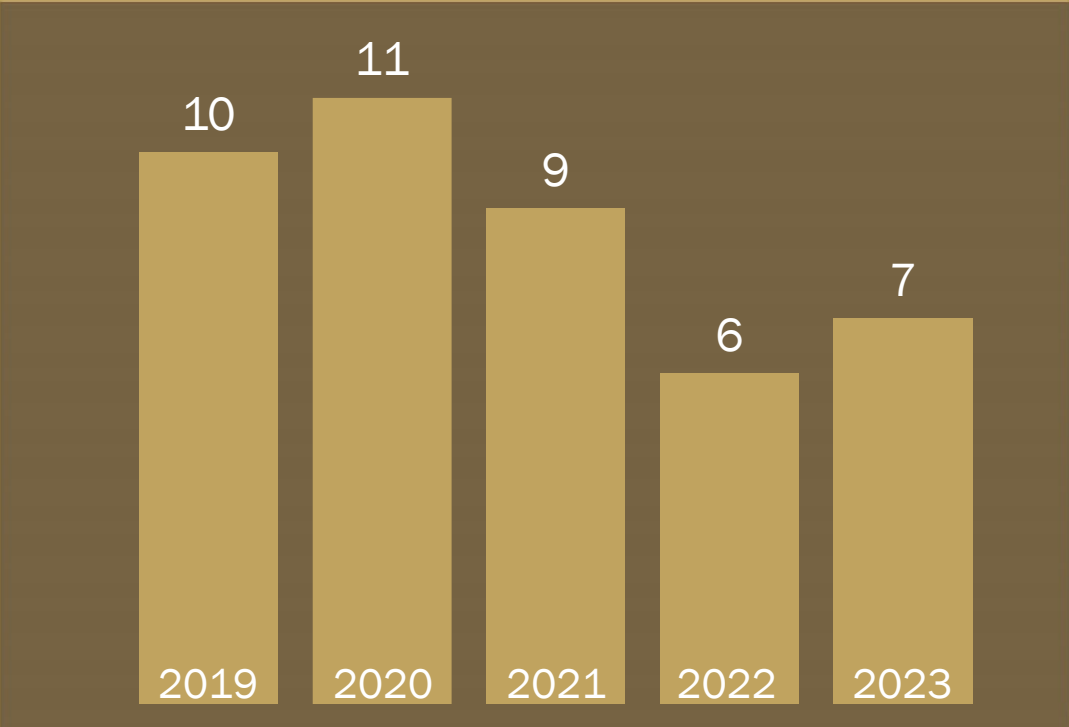

Kirchenaustritte VG

Davon 13 in der Gemeinde Oberdolling

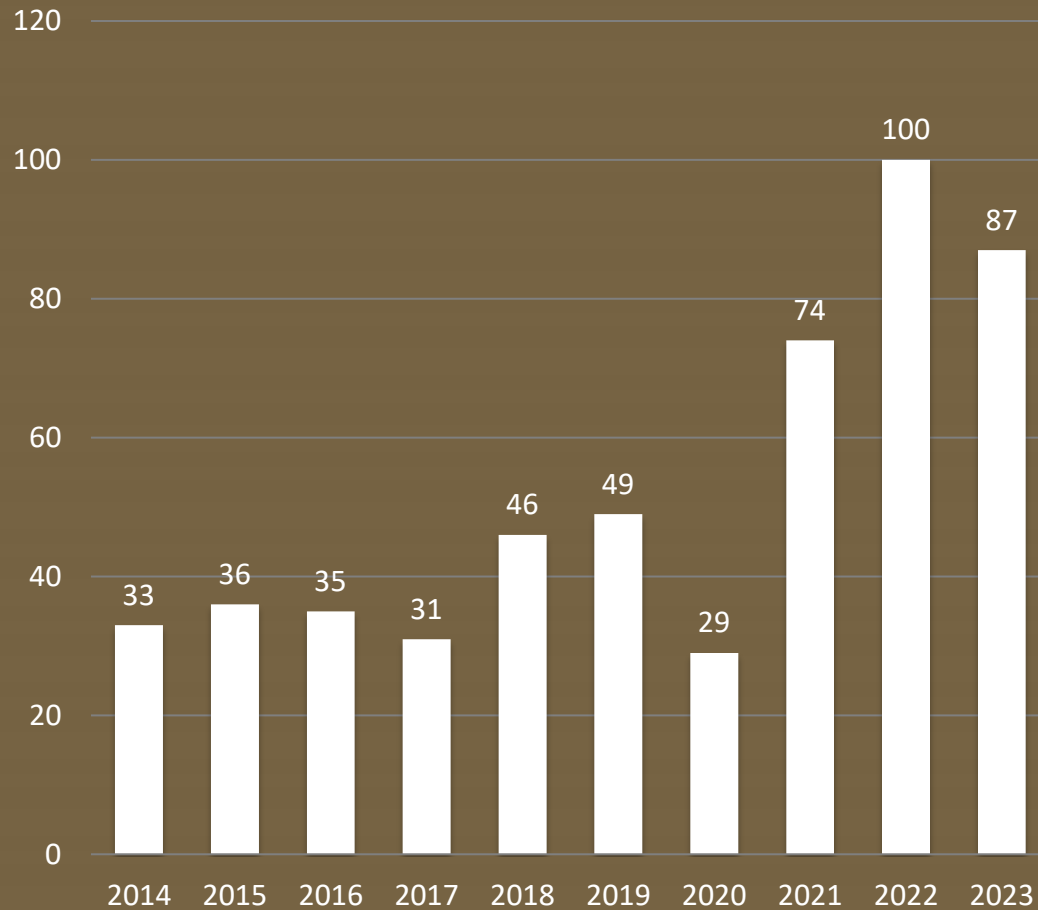

Religionen

OHNE ANGABE/
KONFESSIONSLOS
25%

EVANGELISCH
5,2%

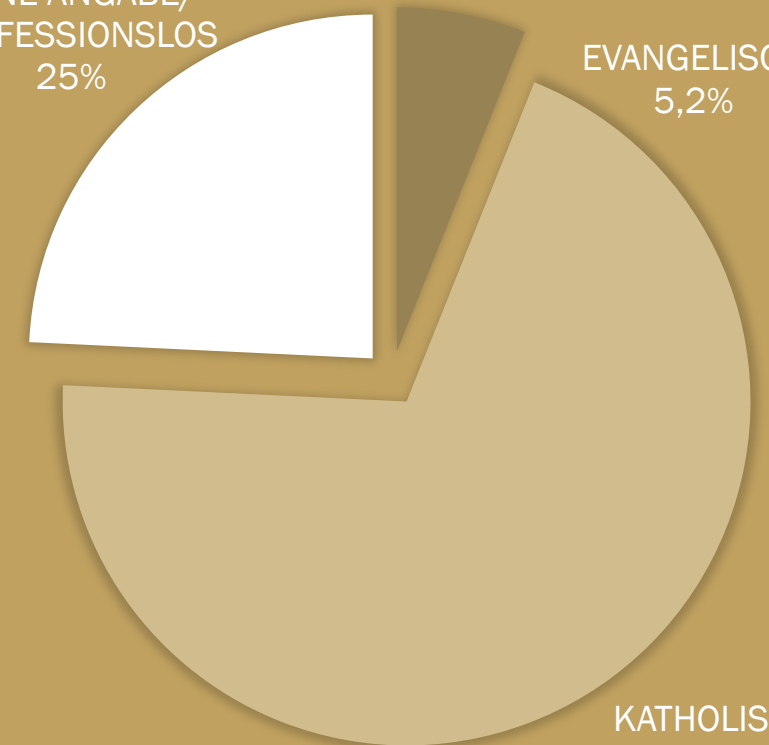

KATHOLISCH
69,5%

0,3%

Russisch-orthodox
Lutherisch
Islamisch
Griechisch-orthodox
Israelisch
Evangelisch-lutherisch

Ausländische Mitbürger

20 NATIONEN

NICHT EU 3%

EU 3%

armenisch
bosnisch-herzegowinisch
bulgarisch
französisch
irakisch
italienisch
kosovarisch
kroatisch
litauisch
nigerianisch

polnisch
rumänisch
russisch
slowakisch
slowenisch
thailändisch
tschechisch
türkisch
ungarisch
österreichisch

2 Einbürgerungen

Zeitraum Oktober 2022 - September 2023

Beschäftigung / Arbeitslosigkeit

Beschäftigung

Stand 06/2022

Sozialversicherungspflichtig Beschäftigte	583	>
Arbeitsplätze in der Gemeinde	238	<
Wohnort gleich Arbeitsort	25	>
Auspendler (Einpendler – 213)	558	<
Zahl der Betriebe	17	>

Arbeitslosigkeit

im Landkreis Eichstätt

Jahresdurchschnitt zum
31.09.2023

BUND > **2,2%** < **BAYERN**
5,7% 3,5%

Insgesamt	1.649	>
Arbeitslose SGB III	724	>
Arbeitslose SGB II	925	>



Kriminalstatistik

GEMEINDE OBERDOLLING

12

Veränderung Vorjahr **-10**
Häufigkeitsziffer **1.532**

PF
62

MIN
10

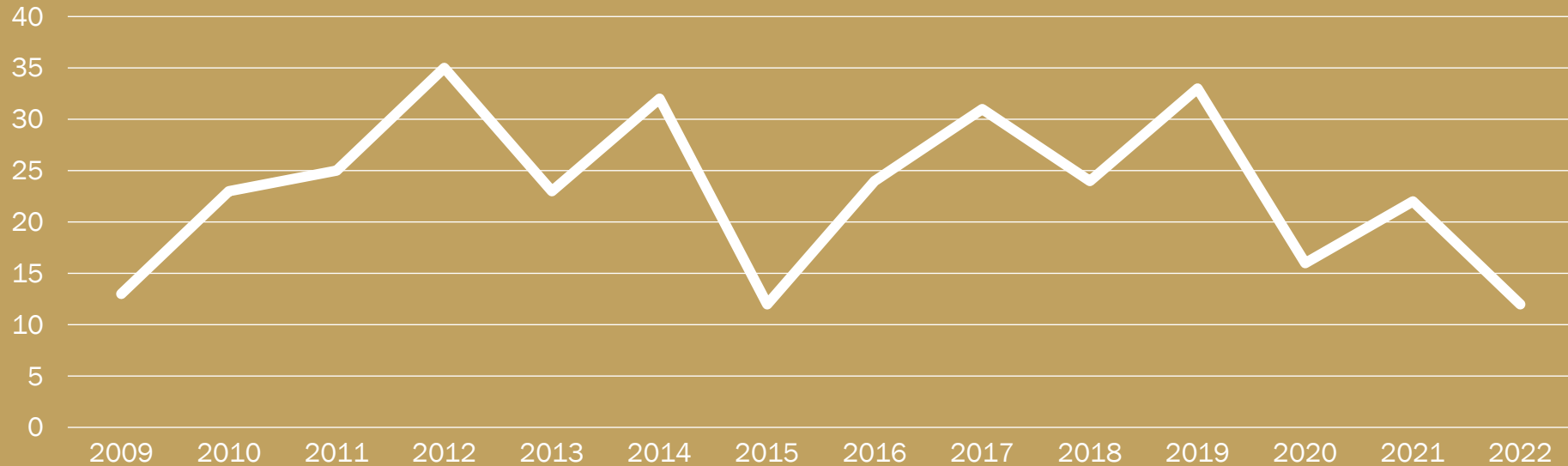

ZAHLEN DER POLIZEIINSPEKTION BEILNGRIES

Straftaten
insgesamt
849 (+178)

Aufklärungsquote
gesamt
73,6 %

Verkehrsunfälle
gesamt
1.066

Getötete / Verletzte
im Verkehr
1 / 166



2022 2023

Gemeinde Oberdolling	26	27	^
-----------------------------	----	----	---

Bürgermeister	1	1	>
Stellvertretender Bürgermeister	1	1	>

Kindergarten	12	14	^
Vollbeschäftigt	5	4	v
Teilzeitbeschäftigt	5	6	^
Geringfügig beschäftigt	2	3	^
Elternzeit / Sonderurlaub	0	1	^
Altersteilzeit	0	0	>
Praktikantinnen	0	0	>

Wertstoffhof (Minijob)	2	2	>
-------------------------------	---	---	---

Bauhof	2	2	>
Vollbeschäftigt	1	1	>
Geringfügig beschäftigt	1	1	>

Minijobs	8	8	>
-----------------	---	---	---

FFW (4), Infoblatt (1), Friedhof (2), Verwaltung (1)

Beschäftigte



2022 2023

VG Pförring	28	31	^
--------------------	----	----	---

Verwaltung Rathaus			
Vollbeschäftigt	11	12	^
Teilzeitbeschäftigt	9	11	^
Reinigungskraft Teilzeit	2	2	>
Auszubildende	2	2	>
Minijob	0	0	>
Elternzeit	2	1	v
Altersteilzeit	0	0	>

Kläranlage	2	3	^
Vollbeschäftigt	2	3	^



FINANZEN

Haushaltsvolumen 2023

Geplanter Finanzhaushalt 2023

6,79 Millionen €

(Vorjahr rd. 4,4 Millionen €)

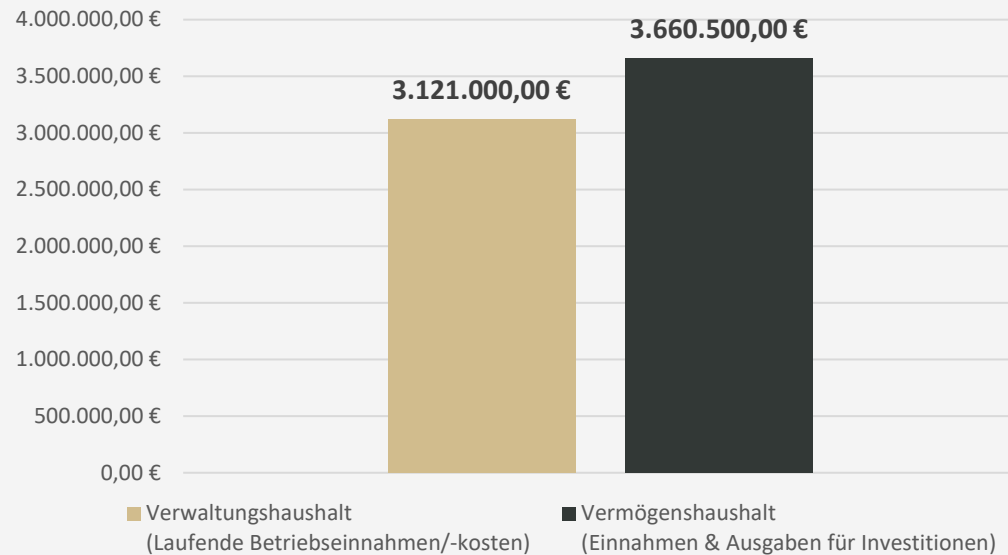

Zu erwartendes Jahresergebnis

6,86 Millionen €

Prognose zum 31.12.2023

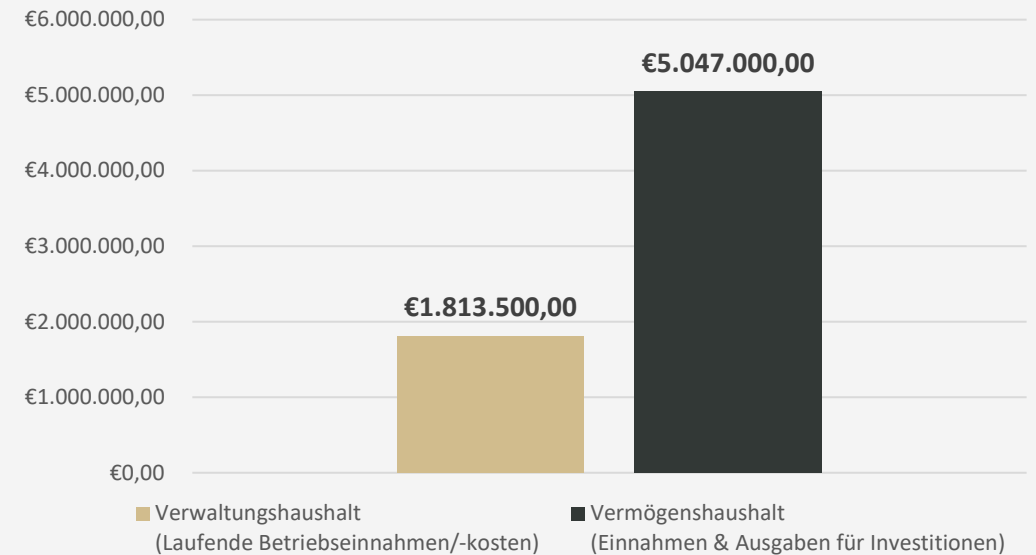

- Zuführung zum Vermögenshaushalt: rd. 921.500 €
- Voraussichtliche Rücklagenentnahme: rd. 101.500 €

EINNAHMEN

	Rechnungsergebnis 2022	HH-Ansatz 2023	vorläufiges Rechnungsergebnis 2023
Allg. Finanz-/Steuereinnahmen (u.a. ESt, GewSt, Schlüsselzuweisung, Grundsteuer, Hundesteuer)	1.952.000 €	2.478.000 €	2.028.000 €
Einnahmen aus dem sozialen Bereich (u.a. Betrieb Kiga inkl. Förderzuschüsse)	300.000 €	270.000 €	326.500 €
Öffentliche Einrichtungen (Abwasser-/Abfallbeseitigung/ Friedhöfe/Wirtschaftswege)	31.500 €	26.000 €	34.000 €
Wirtschaftliche Unternehmungen (Land-/Forstwirtschaft inkl. Mieten und Pachten, Wasserversorgung)	260.000 €	287.500 €	270.000 €
Bau-/Wohnungswesen (u.a. Straßenunterhaltszuschuss vom Land Bayern)	57.000 €	57.000 €	57.000 €

Wesentliche lfd. Betriebseinnahmen/-ausgaben

AUSGABEN

	Rechnungsergebnis 2022	HH-Ansatz 2023	vorläufiges Rechnungsergebnis 2023
Personalausgaben (Arbeitgeber für rd. 10,5 Vollzeitstellen und 29 Mitarbeiter)	579.000 €	657.000 €	553.500 €
Sächlicher Betriebsaufwand (u.a. Unterhalt von Grundstücken, Gebäuden, Anlagen, Fahrzeugen ...)	258.000 €	241.000 €	349.000 €
Sächlicher Verwaltungsaufwand (Steuern, Versicherungen, Verwaltungs-/Betriebsausgaben ...)	280.000 €	474.000 €	296.500 €
Zuweisungen und Zuschüsse (u.a. Umlage Schulverband, Zweckverband Altenheim, ÖPNV)	327.000 €	385.000 €	334.000 €
Sonstige Finanzausgaben (u.a. Kreis-/VG-/GewSt-Umlage)	996.000 €	1.363.500 €	1.152.500 €

Was leisten wir uns für eine attraktive Gemeinde?

				
Kindergroßtagespflege und Kindergarten	Schulbetrieb inkl. OGTS und Jugendsozialarbeit	Wasserversorgung	Feuerwehrwesen im Gemeindegebiet	Öffentlicher Nahverkehr
426.000 €	243.000 € <i>Anteil Oberdolling</i>	136.000 €	75.000 €	25.000 €
98.000 € Defizit	243.000 € Defizit	30.000 € Überschuss	75.000 € Defizit	18.000 € Defizit
				
Friedhofswesen im Gemeindegebiet	Betrieb eines Wertstoffhofes	Bücherei	Vereine, Jugendarbeit, Kirchenwesen, Senioren	Straßenunterhalt inkl. Beleuchtung/Wasserläufe
11.000 €	32.000 €	7.000 €	66.000 €	207.000 €
4.000 € Defizit	3.000 € Defizit	5.500 € Defizit	65.000 € Defizit	150.000 € Defizit

Hinweis: laufende Kosten/Einnahmen ohne Investitionen

Wesentliche Investitionsmaßnahmen 2023

Tiefbaumaßnahmen v.a. Schlussrechnung BG Oberdorfer Berg West II, Neubau Wasserleitungen, Ausbau Glasfaser Rathaus	262.000 €
Erwerb von Grundstücken und Gebäuden Wasserschloss und landwirtschaftliche Flächen	778.000 €
Hochbaumaßnahmen Abriss Amberger Betriebsgelände	700.000 €
Allg. Beschaffungen des Anlagevermögens u.a. Ausstattung Turnhalle, Kiga Möbel, Tempeschwellen	10.500 €
Zuschüsse/Umlagen Seniorenheim, Schulverband, Kirchensanierung Oberdolling	45.000 €



Schuldenstand

rd. 1,88 Millionen €
Stand der Schulden zum 31.12.2022

rd. 1,55 Millionen €
Tilgungsleistung 2023

rd. 329.000 €
Stand der Schulden zum 31.12.2023

241 €
Schuldenstand je Einwohner
zum 31.12.2023

Rücklagen

rd. 2,30 Millionen €
Prognostizierte
Stand bis 01.01.2024



BAUEN

Bauanträge Stand 30.09.2023

	2022	2023
 Gemeinde OD	32	12
 Gemeinde MIN	25	14
 Markt PFÖRRING	64	32

Am Oberdorfer Berg West II





EINRICHTUNGEN



Kinderkrippe

KURZINFO

4 Betreuer/-innen

2 in Vollzeit, 2 in Teilzeit

2 Gruppen

15 Gleichzeitige Plätze

15 Plätze belegt

ÖFFNUNGSZEITEN

Gruppe Löwenzahn

Mo-Fr 07-16 Uhr

Gruppe Schatzkiste

Mo bis Do 07:30 -14:30 Uhr

Fr 07:30 -14:00 Uhr

Großtagespflege

JE 5 KINDER
1x Tagesmutter

RÄUMLICHKEITEN

Küche
Schlafräume
Badezimmer
Bewegungskorridor
Gruppenraum

ÖFFNUNGSZEITEN

Gruppe Löwenzahn

Mo-Fr 07-16 Uhr

Gruppe Schatzkiste

Mo bis Do 07:30 -14:30 Uhr

Fr 07:30 -14:00 Uhr

BUCHUNGSZEITEN

Mindestens 5 Tage

Maximal 5 Tage

Entsprechend den Öffnungszeiten

MONATLICHE BEITRÄGE

100€ – 280€

10-15h

wöchentlich

40-45h

Kindergarten

KURZINFO

10 Betreuer/-innen

4 in Vollzeit, Rest in Teilzeit,
davon 0 Praktikanten

3 Gruppen

75 Plätze genehmigt

73 Plätze belegt

ÖFFNUNGSZEITEN

Montag –Freitag

7:00 – 16:00 Uhr Haupthaus

7:00 – 14:00 Uhr Grashüpfergruppe



Kindergarten

AUSLASTUNG

3 Gruppen
73 von 75 Plätzen belegt

JE GRUPPE

Erzieherin
Kinderpflegerin
Kinderpflegerin für 13 h / 2 Tage
Hauswirtschaftshelferin

BESONDERHEITEN

Geschwisterermäßigung

ÖFFNUNGSZEITEN

Haupthaus:

Mo – Fr 07:00 – 16:00 Uhr

Grashüpfer:

Mo – Fr 07:00 – 14:00 Uhr

Kernzeit:

08:00 – 12:00 Uhr in allen Gruppen

MONATLICHE GEBÜHREN

Grundbetrag 105 € (4h)

Je weitere Stunde +10,-€ (max. 9h)

Nebenkosten Getränke-, Spiel-
und Arbeitsmaterial 6,-€

MITTAGESSEN

Mo-Fr Belieferung von
Firma Faulstich

1x Mittagessen je 3,20€

OGTS

Offene Ganztagschule

Buchungszeiten Ganztagschule Mittelschule

Von Mo-Do bis jeweils 16 Uhr

Wochentage frei wählbar,
jedoch mindestens 2 Tage pro Woche

Freitag bis 14 Uhr

Buchungszeiten Ganztagschule Grundschule

Mo-Do bis 13 / 14 / 16 Uhr

Wochentage frei wählbar,
jedoch mindestens 2 Tage pro Woche

Freitag bis 14:15 Uhr

Kosten

Mittagsessen: 3,50€

Keine Gebühren für die Eltern





Grund- & Mittelschule Pförring

342 Kinder in 17 Klassen

seit 15.09.2023 (Vorjahr 316)

Grundschule

210 Kinder

102 (m) – 108 (w)

Mittelschule

132 Kinder

74 (m) – 58 (w)

Schüleraufteilung

Mindelstetten	15
Oberdolling	64
Pförring	238
Gastschüler	3
Altmannstein	23

Grund- & Mittelschule Pförring: Finanzierung

Verwaltungshaushalt

1.543.500 €

1.234.000 €

Umlage f. nicht gedeckte Ausgaben

Vermögenshaushalt

170.000 €

161.000 €

Umlage f. nicht gedeckte Ausgaben

Gesamt

1.713.500 €

1.395.000 €

Umlage f. nicht gedeckte Ausgaben

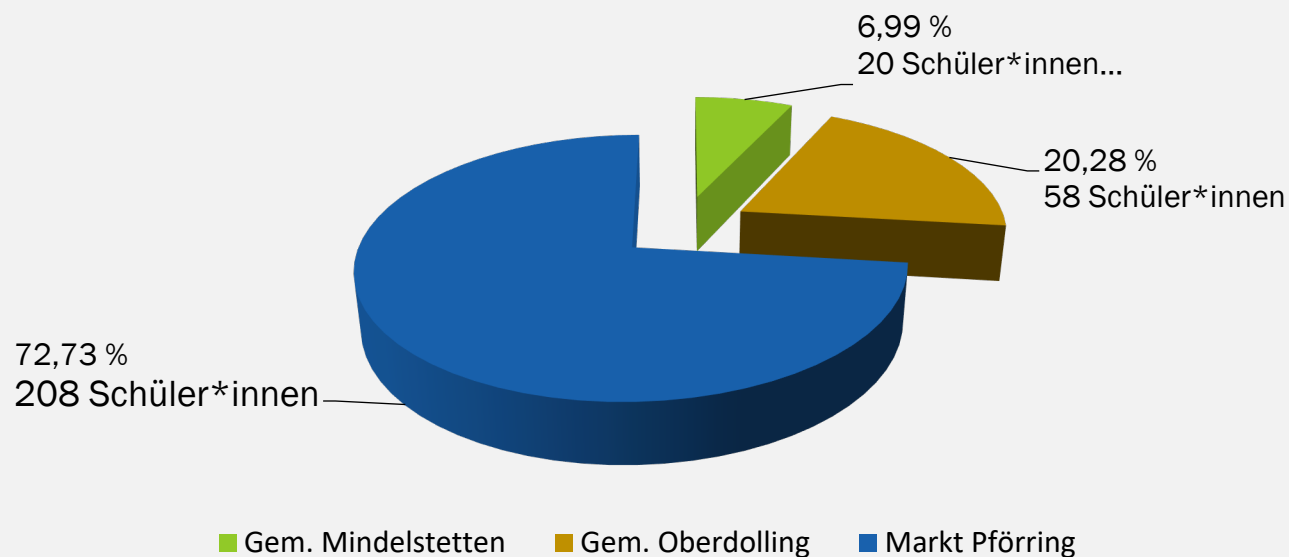

Haushaltsdaten aus 2023

Bemessungsgrundlage zur
Kostenaufteilung:
Schülerzahlen aus dem Vorjahr

Grund- & Mittelschule Pförring: Wichtigste Ausgaben

	2022	2023
Mietkosten	276.500 €	270.000 €
Schülerbeförderung	210.000 €	240.000 €
Personalkosten	434.500 €	465.000 €
Energiekosten	75.000 €	151.000 €
Lern- und Lehrmittel	22.000 €	23.000 €
Umlage pro Schüler	3.437 €	4.314 €

i

Zuweisungen des Freistaates Bayern für Lernmittel/Schüler

Grundschule
12,-€

Mittelschule
12,-€



Seniorenheim St. Josef

ERFOLGSPLAN 2023

Einnahmen	2.864.000 €
Ausgaben	3.159.000 €

DEFIZIT 2023

Prognose	ca. 600.000 €
----------	---------------

BESCHÄFTIGTE

61 Mitarbeiter
davon 3 Schwestern und
2,5 Zeitarbeiter (Vollzeit)

PERSONALKOSTEN

1.931.000 €



Seniorenheim St. Josef

Pflegegrad 1	Pflegegrad 2	Pflegegrad 3	Pflegegrad 4	Pflegegrad 5
2506,94 €	2622,74 €	2622,94 €	2622,82 €	2622,79 €
Eigenanteil	Eigenanteil	Eigenanteil	Eigenanteil	Eigenanteil
Pflegekasse: 125,- €	Pflegekasse: 770,- €	Pflegekasse: 1.262,- €	Pflegekasse: 1.775,- €	Pflegekasse: 2.005,- €
Gesamt: 2.631,94 €	Gesamt: 3.392,74 €	Gesamt: 3.884,94 €	Gesamt: 4.397,82 €	Gesamt: 4.627,79 €

BETREUUNGSPLÄTZE

Gesamt verfügbar	60
davon belegt	55

AUSLASTUNG

Jahresdurchschnitt	91 %
Letztes Jahr	95 %

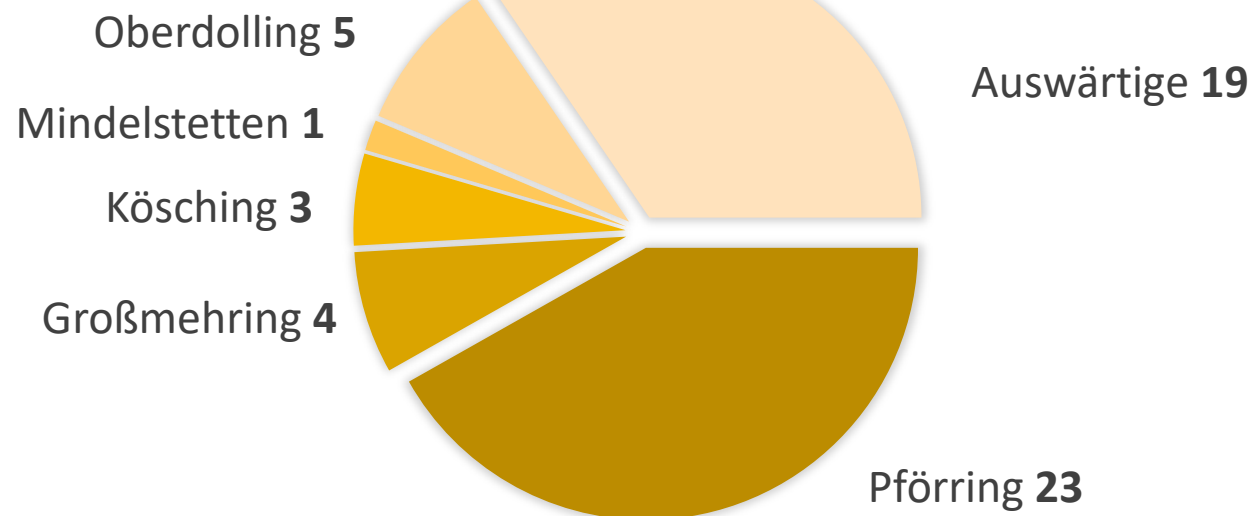



PROJEKTE

Ambergergelände

Förderung über ELER: 829.000 €



Ambergergelände



Ambergergelände



Gewerbegebiet Amberger Ost

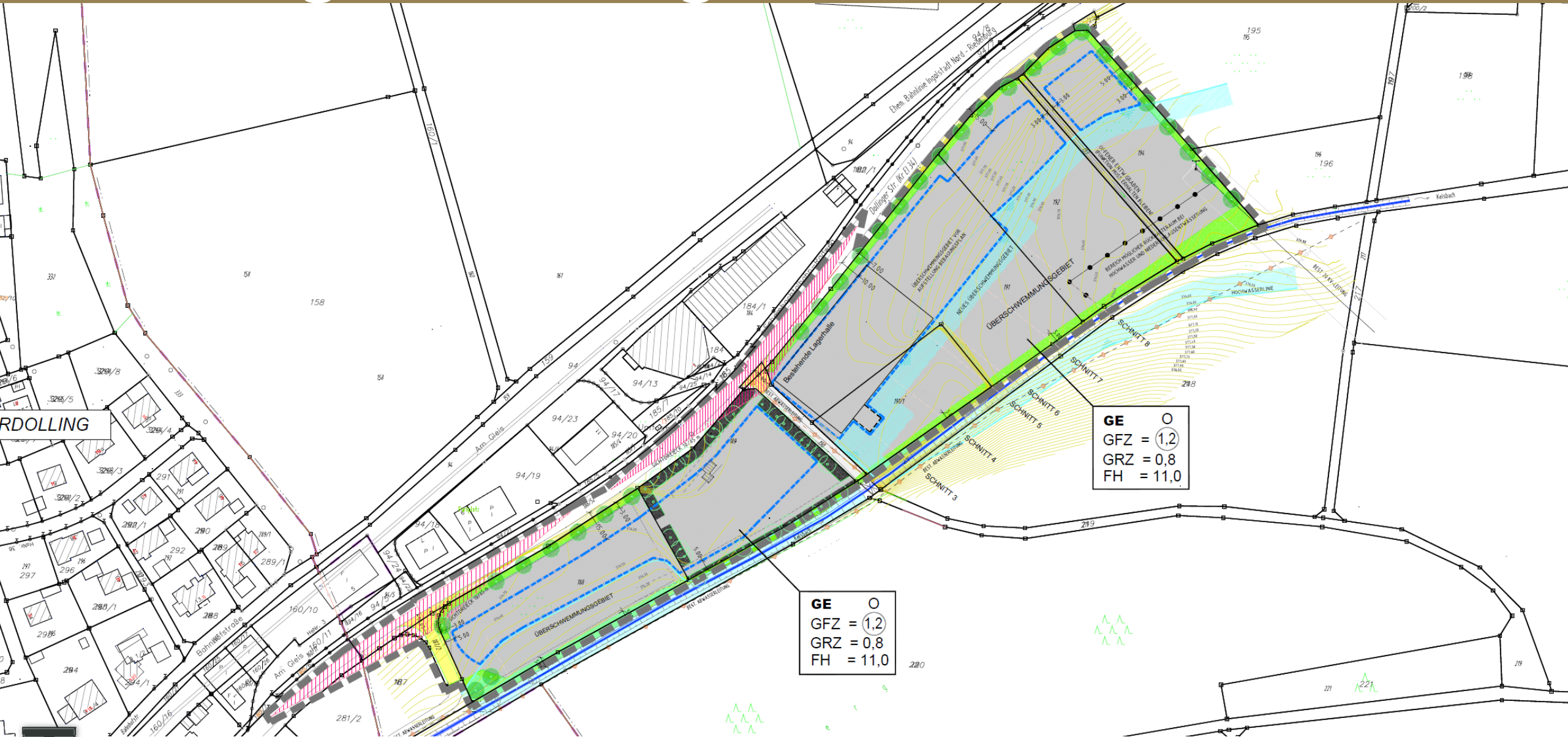

Wasserschloss Oberdolling



Wasserschloss Oberdolling



Wasserschloss Oberdolling



Wasserschloss Oberdolling



Wasserschloss Oberdolling



Wasserschloss Oberdolling



Radweg Unterdolling-Ettling



PV-Anlagen



Gesamtleistung

- 61,2 MWp

Module

- 105.000







Gemarkung

- Unterdolling



PV-Anlage Weißendorf

Biodiversitätspark Oberdolling

-  Gemarkung: Oberdolling
-  geplante Gesamtfläche: 25,83 ha
-  geplante Leistung: 28,4 MWp
-  Stromproduktion von ca. 29.252.000 kWh pro Jahr
-  CO₂-Einsparung im Jahr: ca. 17.600 Tonnen
-  Deckt den gesamten Jahres-Energiebedarf von ca. 700 Personen



PV-Anlage Unterdolling



Modulfläche:
ca. 8,8 ha

Nennleistung:
ca. 12.000 kWp
8.100 kWp || 3.900 kWp

Stromertrag:
13.476 MWh p.a.

CO₂-Einsparung:
8.450 t p.a.

Versorgte Haushalte:
3850 p.a.



ÖPNV – Linie X90

Der optimale Plan für den Arbeitsweg – Ihre X90 Fahrzeiten im Überblick

Erneute Fahrplanänderung ab 15.07.2023 (Sar

101 102 103 104 105

Stadt/Gemeinde	Haltestelle	Montag – Freitag				
Altmannstein	Schule	04:33	05:49	06:49	13:09	20:46
	Marktplatz	04:34	05:50	06:50	13:10	20:47
	Söllern	04:36	05:52	06:52	13:12	20:49
	Neuhinzenhausen, Am Bachl	04:38	05:54	06:54	13:14	20:51
Mindelstetten	Sandersdorf, Schule	04:41	05:57	06:57	13:17	20:54
	Tettenagger, Friedhof	04:46	06:02	07:02	13:22	20:59
Oberdolling	Mindelstetten, Ingolstädter Str.	04:40	06:04	07:04	13:24	21:01
	Hiendorf	04:50	06:06	07:06	13:26	21:03
	Hagenstetten, Ortsmitte	04:52	06:08	07:08	13:28	21:05
Großmehring	Unterdölling, Ortsmitte	04:54	06:10	07:10	13:30	21:07
	Oberdolling, Bahnhofsstraße	04:56	06:12	07:12	13:32	21:09
	Theißing, Kirche	04:58	06:14	07:14	13:34	21:11
	Demling, Tulpenweg	05:01	06:17	07:17	13:37	21:14
Ingolstadt	Interpark, Gutenbergsstraße	05:05	06:21	07:21	13:41	21:18
	Interpark, Dieselstraße	05:06	06:22	07:22	13:42	21:19
	Kurt-Huber-Straße / Goethestraße	05:12	06:28	07:28	13:48	21:25
	Nordbahnhof / West	05:16	06:32	07:32	13:52	21:29
	Stadwerke / Continental	05:17	06:33	07:33	13:53	21:30
	Audi – Senefelderstraße	05:20	06:36	07:36	13:56	21:33
Ingolstadt	Audi – Forum	05:21	06:37	07:37	13:57	21:34
	Audi – Tor 10	05:22	06:38	07:38	13:58	21:35
	Bahnhof Ingolstadt Audi	05:26	06:42	07:42	14:02	21:39
	501/6	502	503	504	505	

Stadt/Gemeinde	Haltestelle	Montag – Freitag (*zusätzlich samstags)				
Ingolstadt	Bahnhof Ingolstadt Audi	*06:10	14:40	16:05	16:50	22:15
	Audi – Tor 10	*06:14	14:44	16:09	16:54	22:19
	Audi – Forum	*06:15	14:45	16:10	16:55	22:20
	Audi – Senefelderstraße	*06:16	14:46	16:11	16:56	22:21
	Stadwerke / Continental	*06:19	14:49	16:14	16:59	22:24
	Nordbahnhof / West	*06:21	14:51	16:16	17:01	22:26
Großmehring	Kurt-Huber-Straße	*06:25	14:55	16:20	17:05	22:30
	Interpark, Dieselstraße	*06:31	15:01	16:26	17:11	22:36
	Interpark, Gutenbergsstraße	*06:32	15:02	16:27	17:12	22:37
	Demling, Tulpenweg	*06:36	15:06	16:31	17:16	22:41
Oberdolling	Theißing, Kirche	*06:39	15:09	16:34	17:19	22:44
	Oberdolling, Bahnhofsstraße	*06:41	15:11	16:36	17:21	22:46
	Unterdölling, Ortsmitte	*06:43	15:13	16:38	17:23	22:48
Mindelstetten	Hagenstetten, Ortsmitte	*06:45	15:15	16:40	17:25	22:50
	Hiendorf	*06:47	15:17	16:42	17:27	22:52
Altmannstein	Mindelstetten, Ingolstädter Str.	*06:49	15:19	16:44	17:29	22:54
	Tettenagger, Friedhof	*06:51	15:21	16:46	17:31	22:56
	Sandersdorf, Schule	*06:57	15:27	16:52	17:37	23:02
	Neuhinzenhausen, Im Gasl	*07:00	15:30	16:55	17:40	23:05
	Söllern	*07:02	15:32	16:57	17:42	23:07
	Altmannstein, Marktplatz	*07:04	15:34	16:59	17:44	23:09
	Schule	*07:07	15:37	17:02	17:47	23:12

insgesamt
22
Haltestellen

Fahrgastzählungen in der Woche vom 23.10.2023 bis 28.10.2023

Kurs	Durchschnittliche Fahrgastzahl je Kurs
101	28
102	14
103	19
104	25
105	24
501	10
502	32
503	20
504	16
505	32
506 (nur samstags)	6



Dorferneuerung Unterdolling

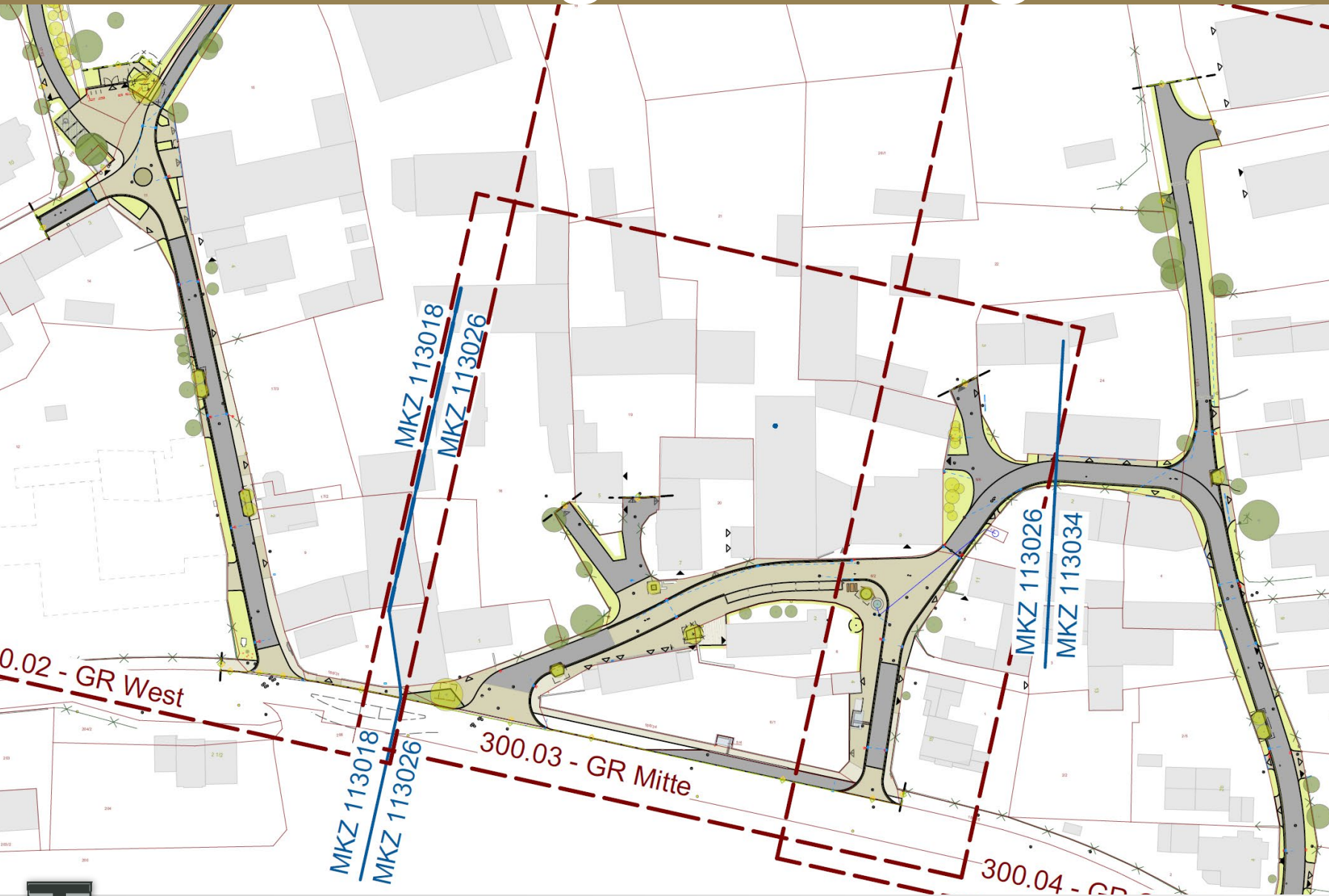

Förderantrag über ELER wurde abgelehnt

Geplanter Maßnahmenumfang

- Oberflächenwasserkanal
- Vorplatz Kirchenumfeld
- Straße & Kanal

Kosten Abschnitt 1 Kirchenumfeld

- 1,24 Mio. € (80% Förderung über ELER)

Kanalsanierung VG

- Planung 2024
- Umsetzung 2025

Weiteres Vorgehen

Förderantrag wird erneut eingereicht



Renaturierung Kelsbach



Mobilfunk-Sendemast



Betrieb ab vorauss. Frühjahr 2024

- Glasfaseranschluss noch nicht vorhanden wegen hoher Auslastung der von den Netzbetreibern beauftragten Tiefbaufirmen



Weißendorf Straßensanierung



Kostenkalkulation

Zuwendungsfähige Kosten netto:
1.254.325,00 €

Gesamtbaukosten brutto
1.523.200,00 €

Zzgl. Kosten Ingenieurhonorar:
ca. 12% der Baukosten:
brutto ca. **182.800,00 €**

Entsorgungskosten
ca. **700.000 € brutto**



LED-Straßenbeleuchtung

Umrüstung abgeschlossen

- 276 Straßenmasten
- 345 Tonnen-CO₂-Ersparnis auf 20 Jahre
- 40.000 kWh Stromersparnis / Jahr
- Förderung von 30% durch Bundesmittel

- **Gesamtkosten**
128.462,- €



Urnenring Friedhof Oberdolling

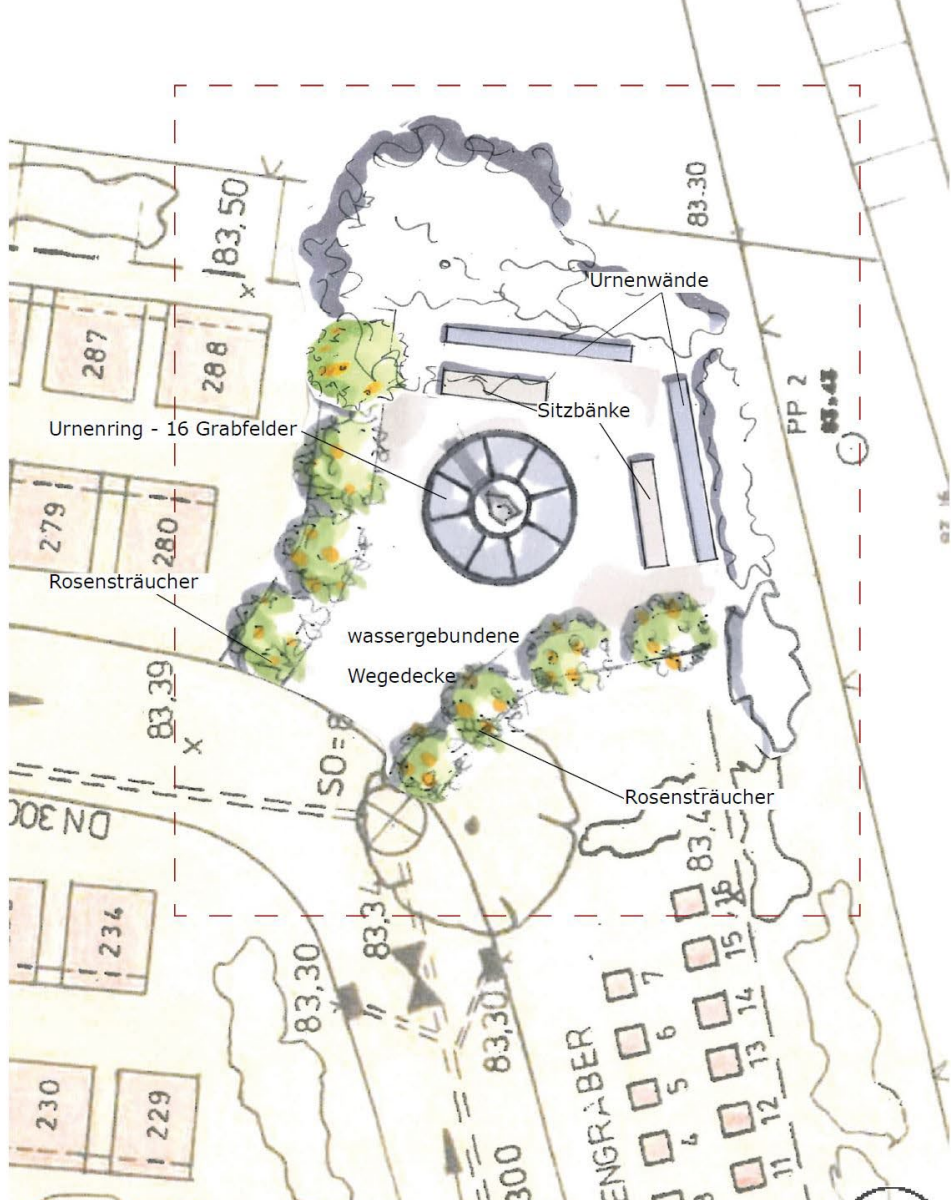

Friedhofsbereich Urnengrabanlage

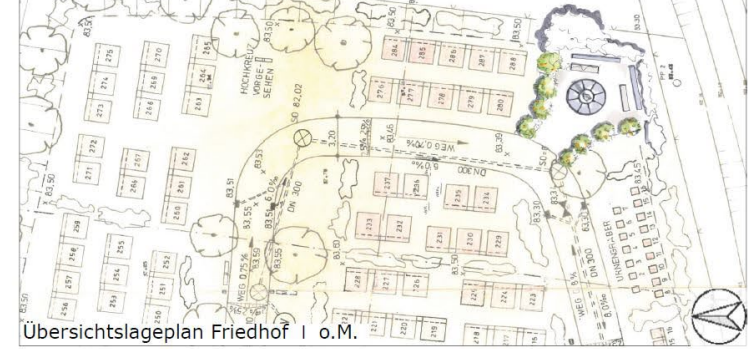

Übersichtslageplan Friedhof | o.M.

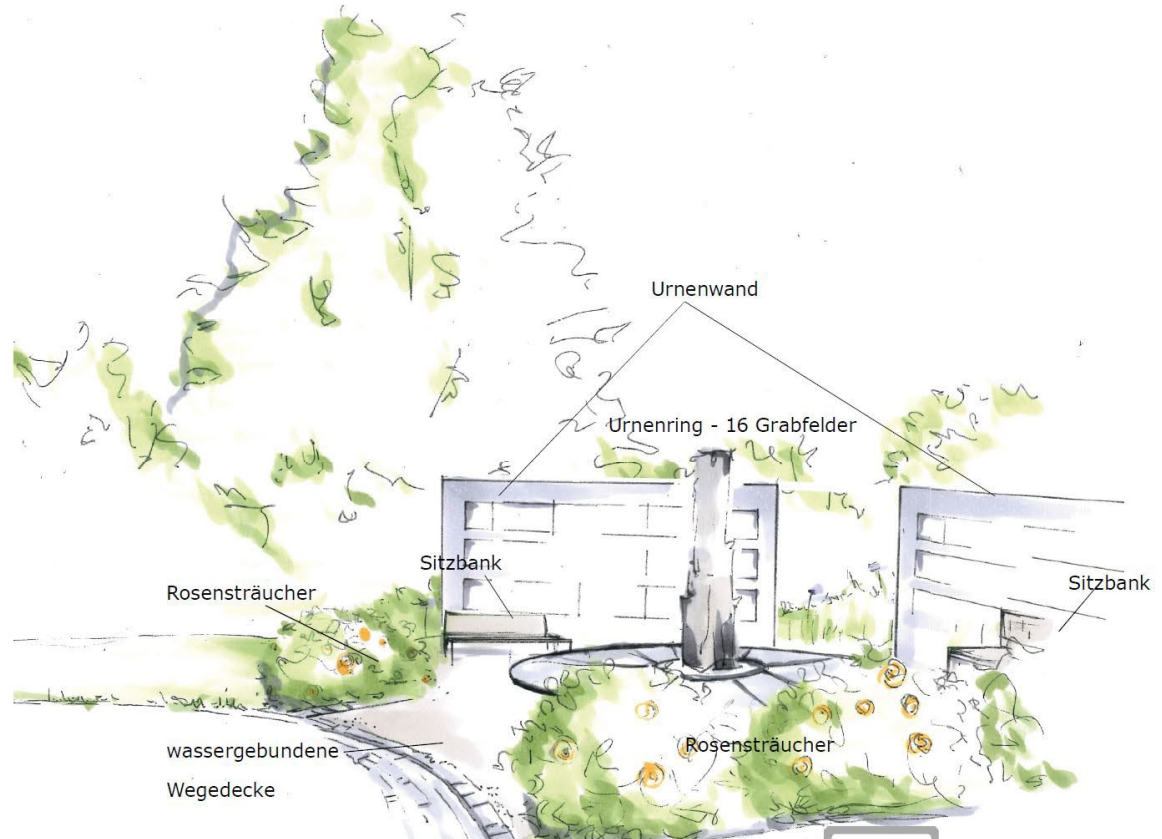

Breitbandausbau

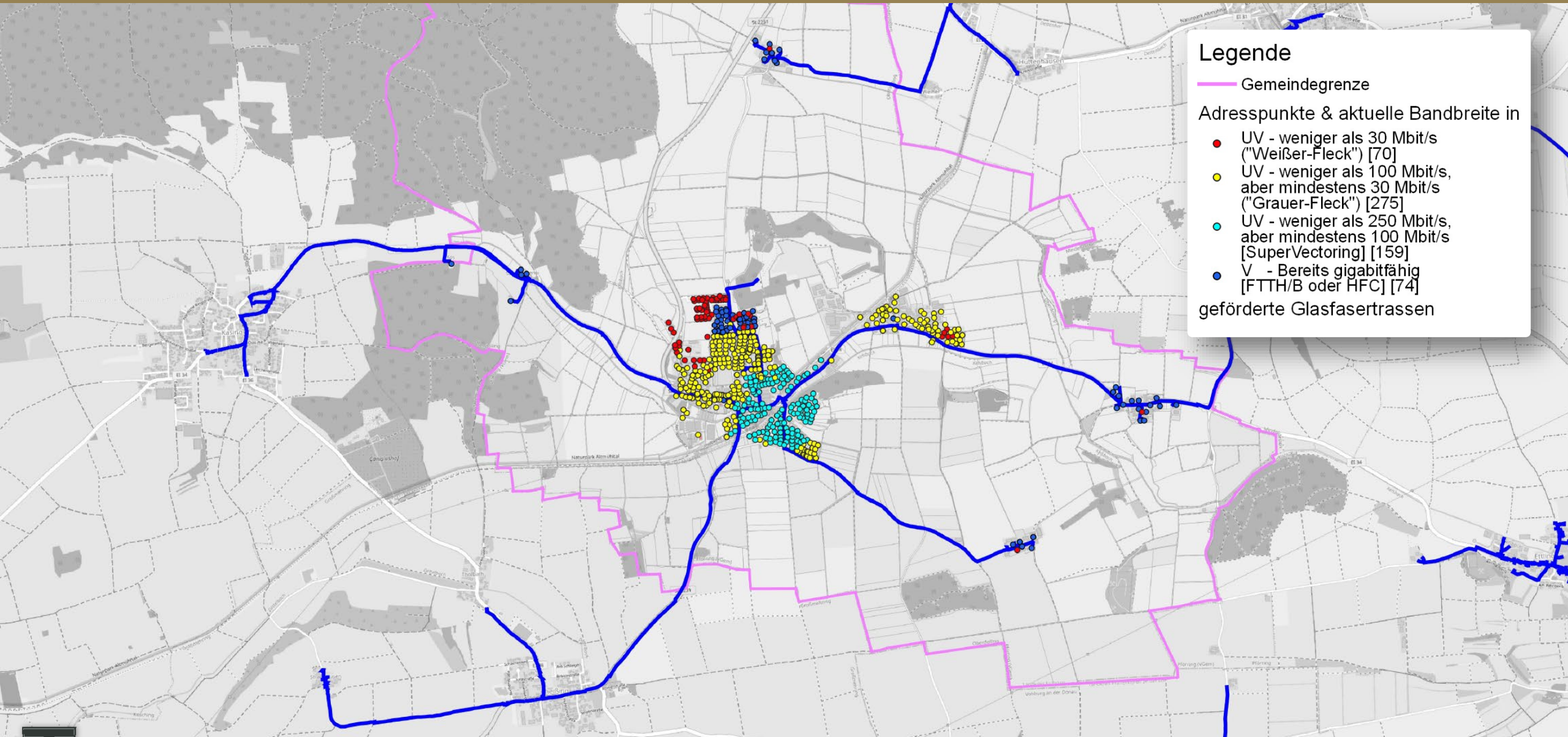

Legende

— Gemeindegrenze

Adresspunkte & aktuelle Bandbreite in

- UV - weniger als 30 Mbit/s ("Weißer-Fleck") [70]
- UV - weniger als 100 Mbit/s, aber mindestens 30 Mbit/s ("Grauer-Fleck") [275]
- UV - weniger als 250 Mbit/s, aber mindestens 100 Mbit/s [SuperVectoring] [159]
- V - Bereits gigabitfähig [FTTH/B oder HFC] [74]

geförderte Glasfasertrassen



Bebauungsplan Innerorts

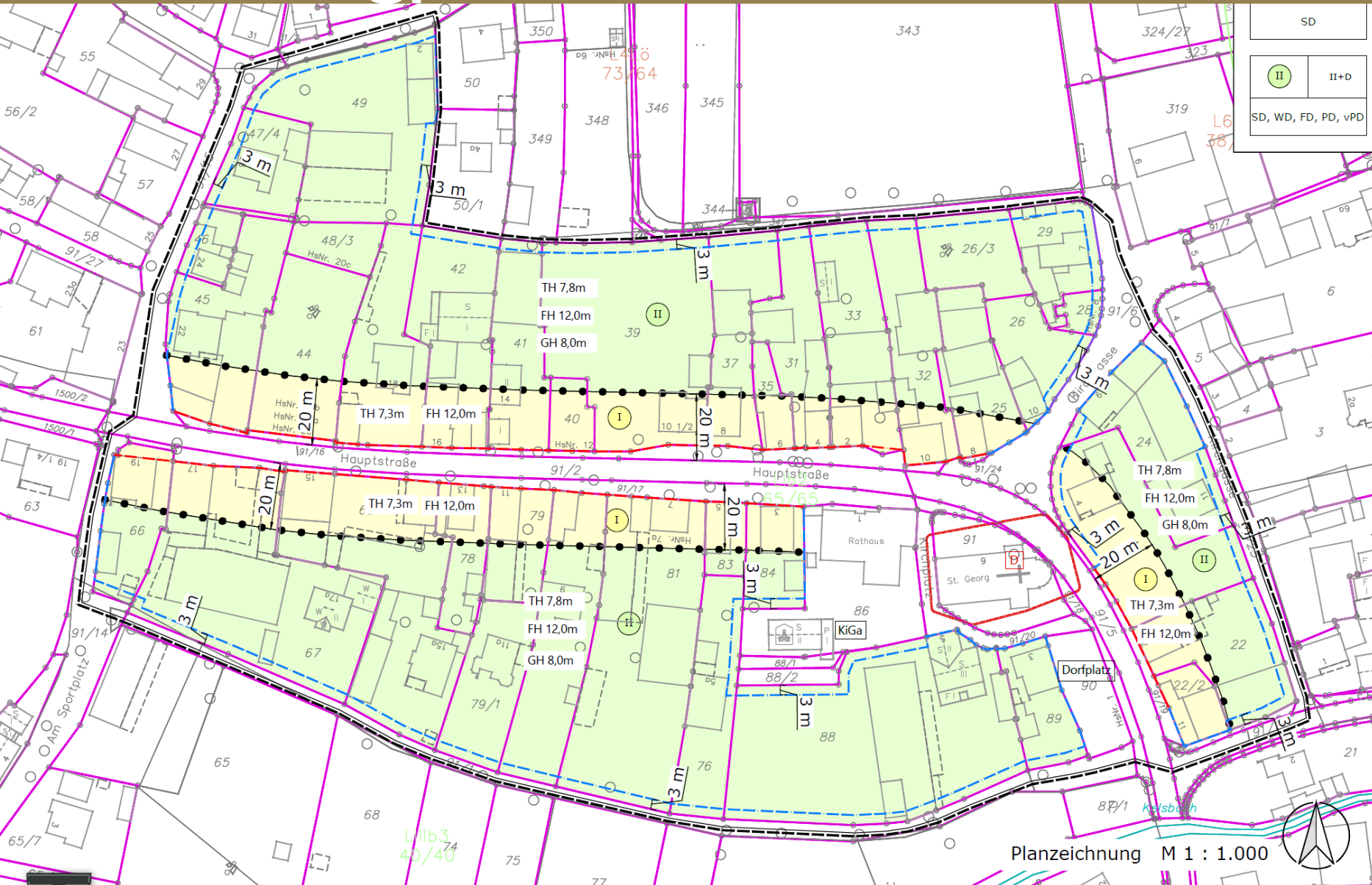

Geschwindigkeitsschwellen



Interkulturelle Woche



Bücherei



Ferienprogramm



Ferienprogramm



Laurenzimarkt 2023



Ehrungen der Gemeinde





DISKUSSION



VIELEN DANK